

**Algemeen voorbehoud:**  
Wij behouden ons het recht voor om van het beleid af te wijken. Ook kunnen wij het beleid aanpassen als dat noodzakelijk is. Bijvoorbeeld door wijziging van de wet of door een besluit van het bestuur van Rijnland. Daarnaast kunnen wij aan een overeenkomst voorwaarden verbinden.

**Indienen aanvraag?**  
a) Schriftelijk;  
b) Initiatief gedefinieerd als >100 woningequivalenten;  
c) Initiatief past binnen vastgestelde beleid voor warmtetransitie;  
d) Aanvraag bevat plan van aanpak.

**Toelichting Procedure 1: actief aanbieden:** De toepasselijke selectiecriteria staan bij de procedure "Actief Aanbieden" in de aanbiedingsprocedure.

**Toelichting Procedure 2: niet actief aanbieden**  
Op basis van de toepasselijke objectieve, toetsbare en redelijke criteria, bepalen wij of de aanvrager de meest geschikte partij kan zijn.

**Selectiecriteria:**  
a) Initiatief past binnen de duurzaamheidsdoelstellingen van Rijnland (let op: *raadpleegbaar op website Rijnland*) en draagt bij aan het creëren van maatschappelijke waarde;  
b) Er geldt een marktconforme prijs;  
c) Het initiatief past binnen de gemeentelijke plannen;  
d) Het initiatief leidt niet tot juridische conflicten;  
e) Aanvrager beschikt over een rechtsgeldige entiteit;  
f) Aanvrager draagt de kosten voor aansluiting en/of installatie;  
g) Aanvrager beschikt over de vereiste vergunningen voor de uitvoering van zijn wettelijke verplichtingen en taken;  
h) Er is voldaan aan locatie specifieke criteria voor TEO en TEA.

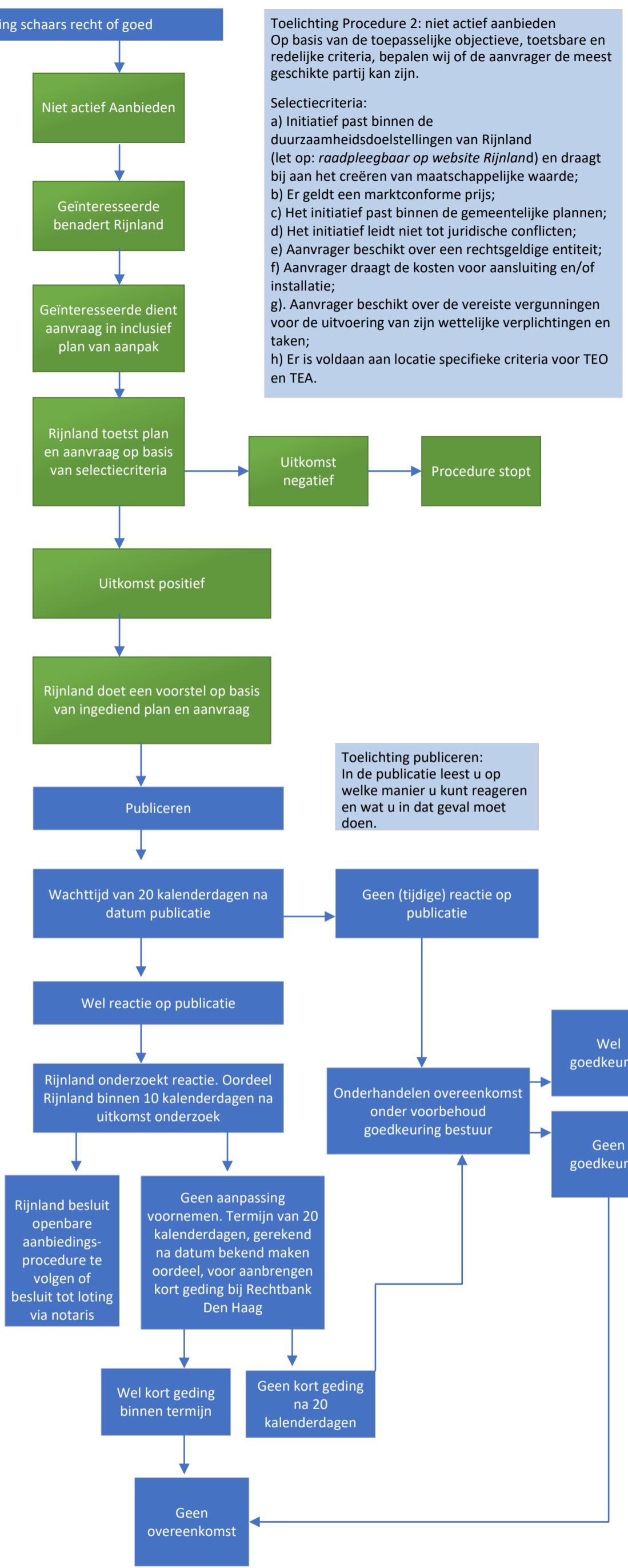
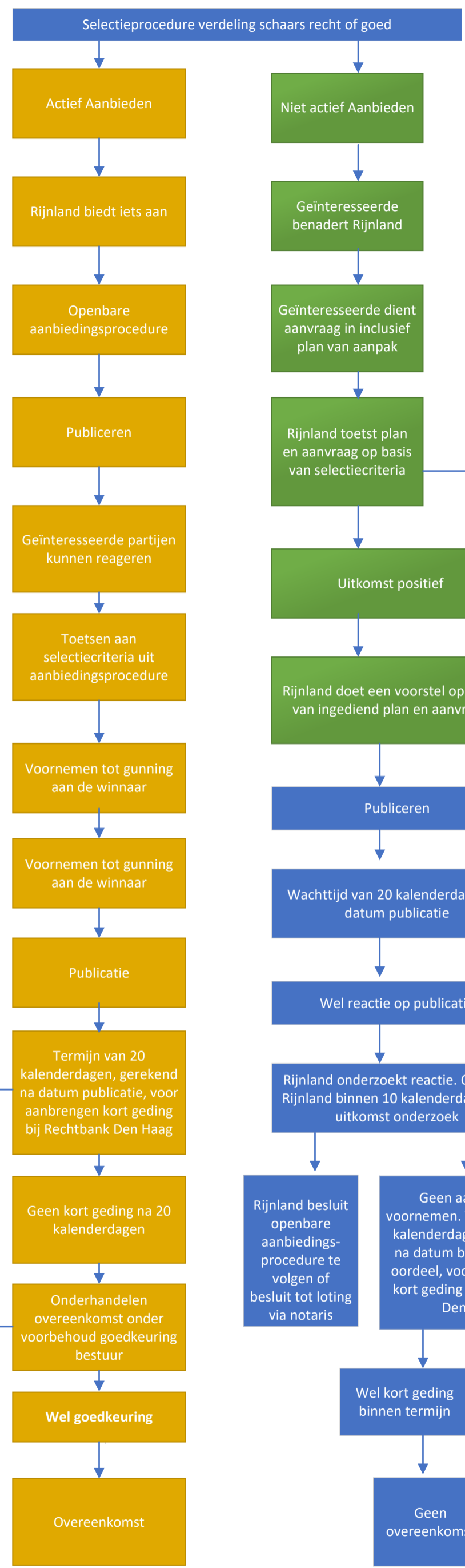

**Toelichting publiceren:**  
In de publicatie leest u op welke manier u kunt reageren en wat u in dat geval moet doen.